





UNIVERZA
V LJUBLJANI

FF

Filozofska
fakulteta

Dobrodošli na informativnem dnevu za ERASMUS+ študijske izmenjave

Redni razpis za 2026-27

[Erasmus odhodni študenti – študijska mobilnost video](#)

Anja Golec

Ljubljana, 12. 12. 2025

POSTOPEK PRIJAVE

Na spletni strani Mednarodne pisarne FF najdete:

- Razpis
- Navodila za prijavo
- Seznam bilateralnih pogodb za Erasmus študij



Študenti ne smejo opravljati mobilnosti v državi univerze pošiljateljice, v državi svojega stalnega bivališča in v državi, katere državljanji so.

Celoten čas Erasmus+ študija v tujini mora študent bivati v kraju univerze gostiteljice v tujini.

Le v okviru sklenjenih **Erasmus bilateralnih pogodb*** na oddelku. Število mest in trajanje izmenjave določajo pogodbe.

Prijave na mesta, ki jih določajo pogodbe drugih oddelkov, niso dovoljene!

*Pogodbe so v fazi podaljševanja zaradi zamude EU pri pripravi digitalnih orodij za podpisovanje

OBRAZCI ZA PRIJAVO

Za prijavo na javni razpis mora prijavitelj predložiti popolno vlogo, ki vsebuje naslednje izpolnjene obrazce:

1.

Prijavni obrazec (iz VISa – **OBVEZNO**: ko se prijavite v sistem, prijavnico najdete pod Prijava na izmenjavo - levi meni),

2.

Dokazilo o povprečni oceni se generira avtomatično ob iztisu prijavnega obrazca (0-10 točk); študenti 1 letnika 2. stopnje predložijo ocene iz prve stopnje

3.

Motivacijsko pismo na najmanj eni in največ dveh straneh (0-10 točk)

*

Dodatna dokazila/dokumenti, ki jih zahteva oddelek (preverite na spletni strani MP, oddelka ali pri koordinatorju): Anglistika, Bibliotekarstvo, Geografija, Prevajalstvo, Umetnostna zgodovina, Zgodovina; Sociologija

Dvopredmetni/dvodisciplinarni možnost oddaje
dveh prijav!

V prijavi imate možnost navesti 3 destinacije

Prijavo z vsemi prilogami se odda tudi **po e-pošti**

oddelčni koordinatorici oz. koordinatorju



Osnovni pogoji

Na razpis se lahko prijavi študentka oz. študent UL, ki izpolnjuje osnovne pogoje za pridobitev statusa »Erasmus študenta«, ki jih določa program:

- da ima v celotnem času študija v tujini **aktiven status študenta** na matični članici UL,
- da nima neporavnanih finančnih obveznosti iz naslova programa Erasmus ali Erasmus+,
- da ni bil v času študija na stopnji, v okviru katere se prijavlja na ta razpis, sankcioniran v disciplinskem postopku.

Postopek prijave – pomembni roki

Prijavo z vsemi prilogami se odda tudi **po e-pošti oddelčnemu koordinatorju/koordinatorici do ponedeljka 12. 1. 2026**

Po tem datumu bo izpolnjevanje prijavnih obrazcev preko VISa onemogočeno. Oddelek naredi izbor v skladu z razpisnimi pogoji. Oddelek lahko objavi tudi **dodatna merila za izbor** in jih objavi na svojih spletnih straneh.

- ✓ Oddelki oddajo sezname izbranih in ocenjenih kandidatov za študij v Mednarodno pisarno FF (do 23. 1. 2026).
- ✓ Prijave izbranih kandidatov posredujemo v Službo za mednarodno sodelovanje na UL.
- ✓ Mednarodna pisarna FF obvešča izbrane in neizbrane kandidate (**februar, marec**).
- ✓ Mednarodna pisarna FF vas za študij najavi - nominira na tuje ustanove (**marec, april**).

UL izplačuje finančno pomoč za izmenjave (ena prijava on-line za Erasmus+ finančno pomoč in dodatke).

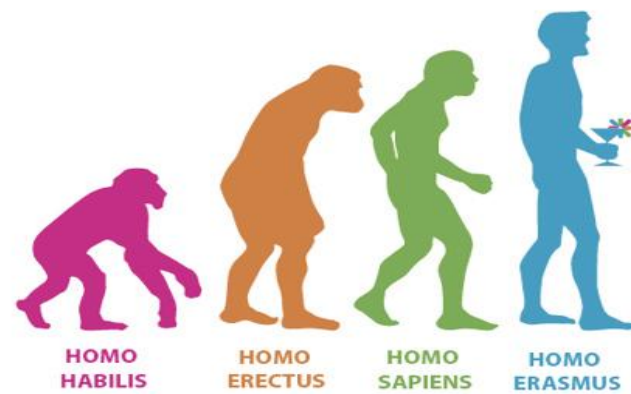

(ex)change your life!

Informacije o:

- rokih in načinu prijave
- študiju na tuji fakulteti
- o nastanitvah v tujini
- urejanje študijskega sporazuma
- Potrdilo o opravljenih obveznostih

- Izvedba razpisa, izbor študentov
- Nominacije v tujino
- Študijski sporazum
- Potrdilo o priznanih obveznostih na izmenjavi
- Poročanje v eVŠ

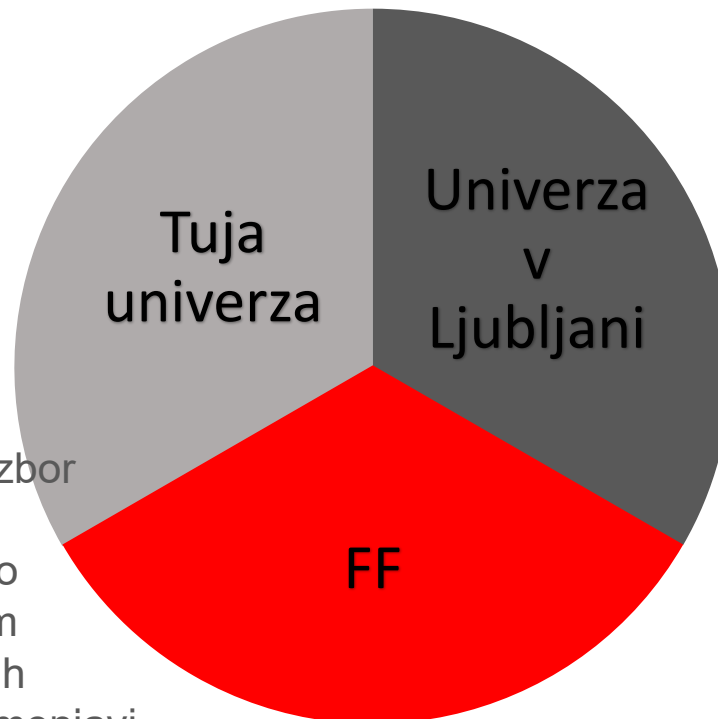

- Financiranje (Erasmus+ finančna pomoč, dodatek za študente iz okolij z manj priložnostmi, pavšal za pot)
- Jezikovno preverjanje OLS (ali jezik preizkusa ali jezik države, priporočljivo za vse razen naravne govorce)
- Poročanje

Postopek prijave na tujo univerzo

- Ustanove gostiteljice vam posredujejo prijavne obrazce (Application form) oz. se prijavite prek spletnih aplikacij. Upoštevajte njihove roke za prijavo!
- **Ni enotnih rokov** znotraj EU, zato jih preverite na spletnih straneh ustanove, kamor odhajate na študij.
- Upravičeno obdobje v katerem morate mobilnost opraviti: 1. 6. 2026 do 30. 9. 2027 (**skladno s študijskim procesom na instituciji gostiteljici**).

Pred odhodom

- Pred odhodom v tujino sklenjen **študijski sporazum** (Learning agreement oz. **OLA**) + interni FF obrazec, zaradi kasnejšega vpisa priznanih obveznosti v indeks. Študijski sporazum potrdi oddelčni koordinator/koordinatorica. Erasmus študijski sporazum mora biti podpisan s strani oddelka kot tuje ustanove in študenta – pogoj za izplačilo finančne pomoči (**vsaj 10 dni pred odhodom**, da se lahko zagotovi izplačilo Erasmus+ dotacije in morebitnih dodatkov).
- Univerza v Ljubljani je **povezana v sistem OLA** (on-line Learning agreement).
- Na semester pridobiti najmanj **20 ECTS** za obveznosti, ki bodo priznane na matični instituciji. To pomeni da je **20 KT/semester** opravljenih obveznosti **in 20 KT priznanih** obveznosti pogoj za izpolnitev pogojev za finančno pomoč Erasmus+.
- Če študent v tujini namerava pisati **diplomsko/magistrsko delo**, pripravi načrt dela, ki ga bo opravil v tujini. Tega potrdi mentor. Omejitev financiranja je **3 mesece**.
- Vse spremembe v teku študija v tujini morajo biti usklajene z oddelkom in zavedene v spremembah v študijskem sporazumu. Rok za spremembe je **1 mesec** po odhodu v tujino.

Finančna pomoč

- Izplačilo se izvede v 80 % celotnega zneska pred odhodom, preostanek pa po povratku glede na dejanske dneve mobilnosti.



Višina Erasmus+ finančne pomoči za projektno leto 2026:

Skupina 1: Programske države z višjimi bivalnimi stroški	Avstrija, Belgija, Danska, Finska, Francija, Islandija, Irska, Italija, Luksemburg, Lihtenštajn, Nemčija, Nizozemska, Norveška, Švedska	674 €
Skupina 2: Programske države s srednjimi bivalnimi stroški	Ciper, Češka, Estonija, Grčija, Latvija, Malta, Portugalska, Slovaška, Španija	606 €
Skupina 3: Programske države z nižjimi bivalnimi stroški	Bolgarija, Hrvaška, Litva, Madžarska, Poljska, Romunija, Severna Makedonija, Srbija, Turčija	550 €



Skupina 1: Partnerske države regije 14	Ferski otoki, Švica, Velika Britanija	674 €
Skupina 2: Partnerske države regije 13	Andora, Monako, San Marino, Vatikan	674 €
Ostale tretje države, ki niso pridružene programu	Vse ostale tretje države sveta, razen Rusija in Belorusija	700 €

Dodatek za študentke in študente iz okolij z manj priložnostmi

Višina tega dodatka bo znašala 250 €/mesec. Pogoji za upravičenost do dodatka za vključenost so:

- **ima status študenta s posebnimi potrebami** ali
- **ima status študenta s posebnim statusom** (status kategoriziranega športnika, priznanega umetnika/kulturnika, udeleženca mednarodnih tekmovanj ali status starša) **ali**
- **ima sam oziroma eden izmed članov družine** (ki živijo v istem gospodinjstvu s študentom):
 - odločbo CSD (**državna štipendija, denarna socialna pomoč, varstveni dodatek, otroški dodatek ali dodatek za velike družine**) ali
 - odločbo ZZZS ali
 - odločbo ZRSŠ ali
 - odločbo ZPIZ, ki dokazuje npr. invalidnost ali
- **prihaja iz enostarševske družine** (*Enostarševska družina je skupnost enega od staršev z otroki, kadar je drugi od staršev umrl in otrok po njem ne prejema prejemkov za preživljanje ali je drugi izmed staršev neznan ali kadar otrok po drugem izmed staršev dejansko ne prejema prejemkov za preživljanje.*) ali
- **je starš otroka, ki še ni dopolnil 26 let** ali
- **prihaja iz rejniške družine** ali
- **mu Slovenija nudi mednarodno zaščito** ali
- **je predstavnik romske skupnosti.**

Študent upravičenost izkazuje z ustrežno odločbo/sklepom/dokumentom, ki je del prijavne dokumentacije ob prijavi za finančno dotacijo.

Pavšal za pot

Vsi študentke/študenti, ki boste odšli na izmenjavo, boste prejeli poleg dotacije za bivanje še **sredstva za pot**.

Za izračun se uporablja se Erasmus kalkulator:

<https://erasmus-plus.ec.europa.eu/resources-and-tools/distance-calculator>

Tisti, ki boste potovali zeleno, boste prejeli višji znesek.

Študentke in študente se spodbuja, da v primeru oddaljenosti **do 500 km** uporabijo **zeleno potovanje**.

Za zeleno potovanje boste udeleženci lahko dobili **do 6 dodatnih dni (do 3 v vsako smer)**, v kolikor bi res potovali tako dolgo – potrebno bo dokazilo.

Sredstva glede na oddaljenost (zračna razdalja)

ODDALJENOST DO KRAJA MOBILNOSTI (IZRAČUN Z EU KALKULATORJEM RAZDALJ)	STANDARDNO POTOVANJE (IZPLAČILO NA UDELEŽENCA)	ZELENO POTOVANJE + DO 6 DODATNIH DNI ZA POT (IZPLAČILO NA UDELEŽENCA)
med 10 in 99 km	28 €	56 €
med 100 in 499 km	211 €	285 €
med 500 in 1999 km	309 €	417 €
med 2000 in 2999 km	395 €	535 €
med 3000 in 3999 km	580 €	785 €
med 4000 in 7999 km	1188 €	1188 €
8000 km ali več	1735 €	1735 €

Študenti s posebnimi potrebami, ki bodo potrjeni za izmenjavo Erasmus+, bodo lahko zaprosili za dodatna finančna sredstva v okviru razpisa, ki ga bodo prejeli po elektronski pošti predvidoma poleti 2026.

Do dodatka za posebne potrebe bodo upravičeni, v kolikor jim že dodatek za manj priložnosti ne bo zadoščal za kritje dodatnih stroškov, ki jih bodo imeli zaradi narave svojih posebnih potreb.

Med osebe s posebnimi potrebami se uvrščajo posamezniki, ki potrebujejo izvajanje programov z dodatno strokovno pomočjo ali s prilagoditvami glede na naravo specifične posebne potrebe.

Študenti s posebnimi potrebami so: slepi ali slabovidni študenti oz. študenti z okvaro vidne funkcije, gluhi in naglušni študenti, študenti z govorno-jezikovnimi motnjami, gibalno ovirani študenti, dolgotrajno bolni študenti, študenti z avtističnimi motnjami ter študenti s čustvenimi in vedenjskimi motnjami.

Primeri dodatnih stroškov za študente s posebnimi potrebami so: **dodatni potni stroški, prilagojen lokalni transport, dodatni stroški zaradi prilagojene namestitve, dodatni stroški zaradi pomočnika, stroški zdravstvenih storitev, stroški posebnih didaktičnih pripomočkov ipd.**

Dodatna sredstva za PP temeljijo na realnih stroških, ki jih je treba po mobilnosti tudi dokazovati z ustrežno dokumentacijo.

Popolno vlogo je potrebno oddati **vsaj 45** dni pred začetkom mobilnosti.

OLS jezikovni preizkusi in tečaji

- Spletno jezikovno preverjanje (OLS) preko platforme EU Academy je priporočljivo za vse udeležence mobilnosti v okviru programa Erasmus+, ki kot glavni jezik poučevanja ali dela uporabljajo enega od jezikov, ki so na voljo na platformi EU Academy (razen za naravne govorce).
- Jezikovno preverjanje se opravi preko registracije na povezavi: <https://academy.europa.eu/>
- Možnost koriščenja brezplačnih jezikovnih tečajev.



FF

UNIVERZA V LJUBLJANI
Filozofska fakulteta

Oddelek za
slavistiko



Tečajji slovanskih jezikov za štud

Lektorati, izbirni predmeti in tečajji

Organiziramo celoletne lektorate slovanskih jezikov za študente drugih programov UL in tečaje slovanskih jezikov za zunanje udeležence. Študentom ponujamo širok nabor izbirnih jezikovnih in literarnih predmetov s področja slovanskih kultur.

VEČ >



<https://slavistika.ff.uni-lj.si/>

**FF**UNIVERZA V LJUBLJANI
Filozofska fakultetaOddelek za
slavistiko

Začetni tečaji slovanskih jezikov:

**bolgarščina, češčina, hrvaščina, makedonščina,
poljščina, srbščina, ruščina in slovaščina**



Odkrij slovanske jezike – odpri nove svetove!

- ✓ Spoznajte **osnove jezika** s poudarkom na **praktični komunikaciji** v vsakdanjih situacijah.
- ✓ Odkrijte **kulturo in družbo** izbranega prostora ter pridobite uporabne regionalne kompetence za bivanje v tujini ali **študijsko izmenjavo**.
- ✓ Učijo vas **izkušeni lektorji in materni govorci**, specializirani za dinamično in komunikacijsko usmerjeno poučevanje.

Več na spletni strani Oddelka za slavistko: [SLAVISTIKA](#)



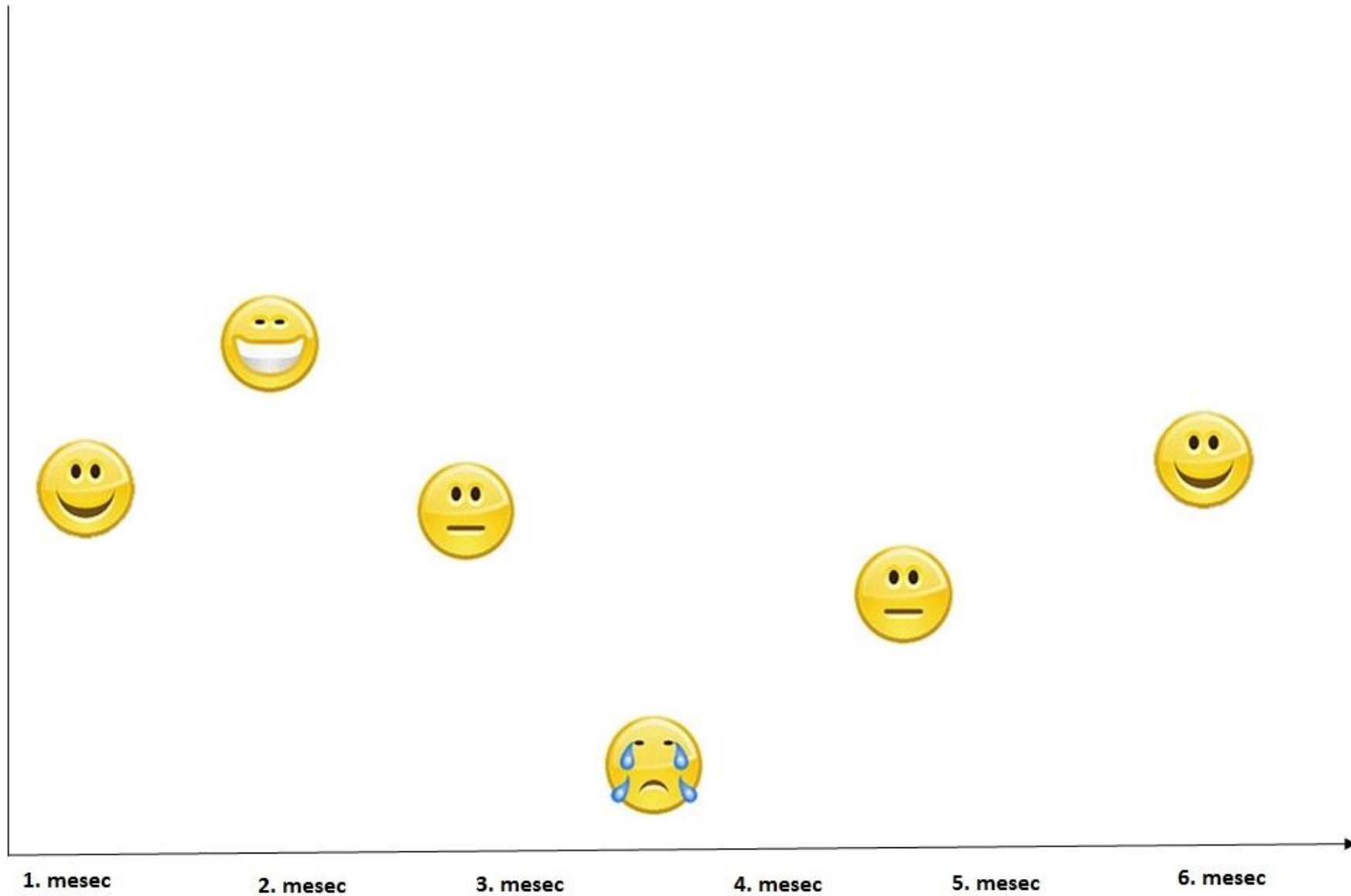

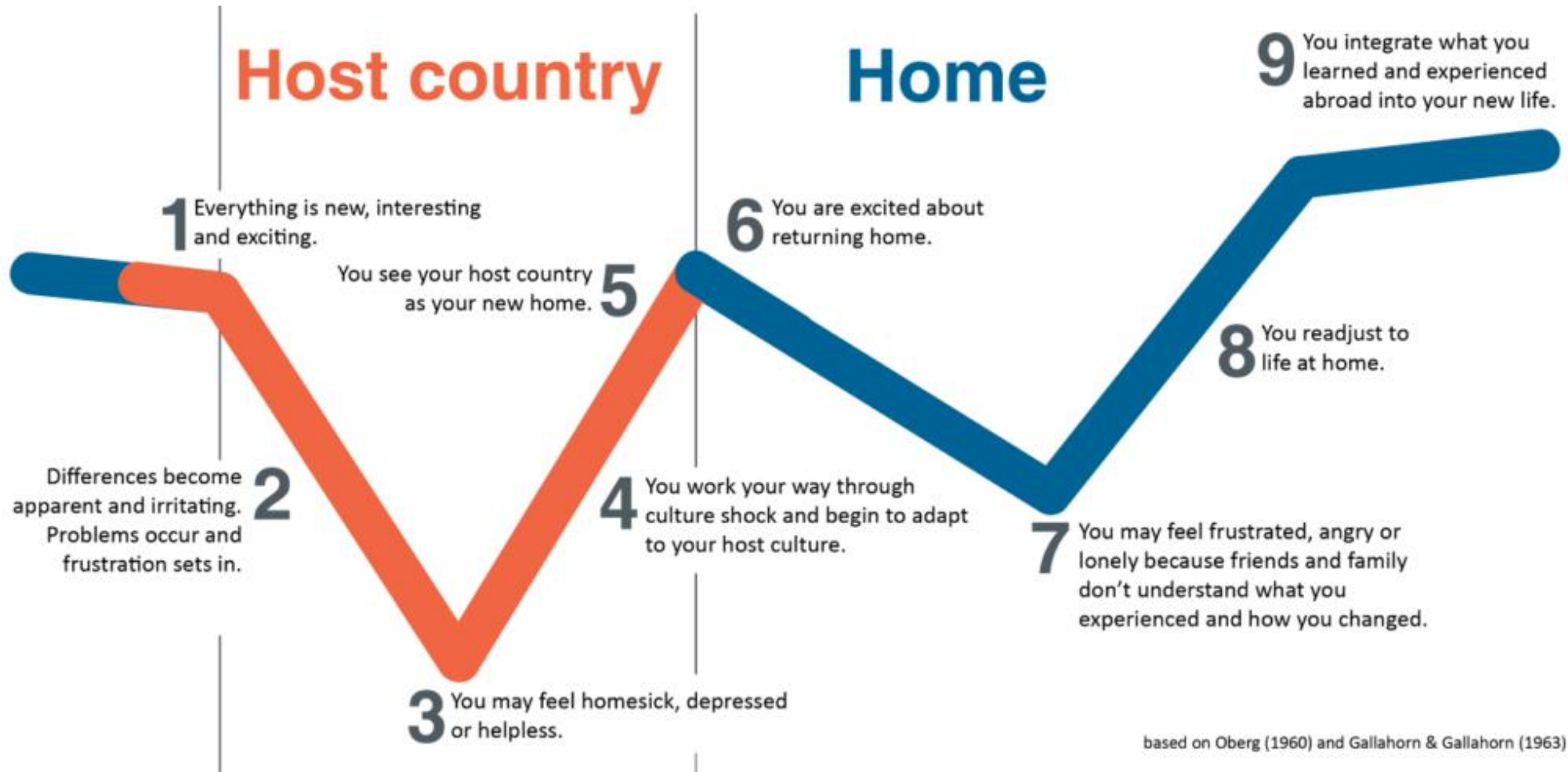

Štirje vidiki izmenjave, na katere bodite pozorni (in si postavite realistična pričakovanja):

- Jezik: sposobnost izražanja in pisanja v tujem jeziku;
- Socialni vidik: izognite se posploševanju in stereotipiziranju; Erasmus mehurček proti pričakovanjem spoznavati lokalne prebivalce;
- Emocionalni vidik: „kulturni šok“, domotožje, izguba lastne socialne mreže;
- Akadska izkušnja: drugačen stil poučevanja, obremenitev, izpitov, drugačna pričakovanja profesorjev, komunikacija s profesorji (bolj formalna, manj formalna; kaj je dovoljeno, kaj ni zaželeno), ipd.

Študijska mobilnost Erasmus – podaljšanje izmenjave

- Pisno strinjanje oddelka FF in tuje institucije (če ni drugačne zahteve, zadostuje e-mail).
- Nov študijski sporazum (najmanj 20 KT/semester opravljenih v tujini in 20KT/semester priznanih).
- O možnosti podaljšanja so obveščeni vsi študentje, ki so že na izmenjavi v prvem semestru, v mesecu decembru.
- Financiranje podaljšanja je možno le v primeru, če so na voljo sredstva.

Po prihodu domov

- Potrdilo o priznavanju v tujini opravljenih obveznostih
- Obrazec podpiše oddelčni koordinator/koordinatorica za študijsko izmenjavo, strokovna služba oddelka pa doda zaznamek, s katerim študentu/študentki opravljene obveznosti prevedene vnese v VIS. En izvod obrazca s prilogami se arhivira na pristojnem referatu (poročanje v eVŠ preko fakultetnega VISa, kontrola!). Obrazec o priznanih KT boste morali naložiti tudi na spletno aplikacijo UL!
- Pozor: **Pogoj 20KT/semester opravljenih in 20KT/semester** priznanih obveznosti!
- Bodite pozorni, da je mogoče le enkratno koriščenje ponovnega vpis ali absolventski status.
- Ne pozabite na obveznosti, ki jih imate do UL za izplačilo 20% štipendije
- **ROKI!**

Podaljšanje statusa iz opravičljivih razlogov (ni enako kot ponovni vpis)

(podaljšanje statusa zaradi študijske izmenjave) – 39. člen Meril za reševanje študentskih prošenj na študiju prva in druge stopnje

Študentka dvopredmetnega študijskega programa, ki odide na študijsko izmenjavo v tujino (za en semester ali več) v okviru enega od vpisanih dvopredmetnih programov, ima pravico do podaljšanja statusa študentke.

To pravico izkazujejo s potrdilom tuje univerze o času trajanja študija v tujini in potrdilom o priznanih obveznosti (20 KT za en semester, 40 KT za dva semestra) na domači fakulteti. (Velja za Erasmus izmenjave.)

Pravico do podaljšanja statusa imajo tudi študentke dvopredmetnih in enopredmetnih študijskih programov, ki so bile na študijski izmenjavi, če se jim po izmenjavi prizna minimalno vsaj 10 KT (dvopredmetni študijski programi) oz. 20 KT (enopredmetni študijski programi). To je mogoče le v primerih, kadar gre za:

- jezikovno izpopolnjevanje (za študentke jezikovno-kulturoloških programov, na katere se vpišejo brez predhodnega formalno pridobljenega jezikovnega znanja); ali
- študijske izmenjave, pri katerih zaradi neuskkljenosti študijskih programov in sistema študija (sistem ECTS, študijski programi izven sistema EU itd.) ni mogoče priznati vseh opravljenih obveznosti.

V obeh primerih morajo študentke pred odhodom v soglasju z oddelkom izdelati študijski načrt, iz katerega je razvidno, katere obveznosti mora študentka opraviti v tujini, in v tujini opraviti vse dogovorjene obveznosti, kar dokazuje s potrdilom

Prošnjo se odda preko študentskega informacijskega sistema (VIS) do določenega datuma v septembru in priloži potrdilo tuje univerze o času trajanja študija v tujini in potrdilo o priznanih obveznostih na domači fakulteti.

študentke & študenti so **USPEŠNEJŠI**

institucije so **INOVATIVNEJŠE**

krepi občutek **PRIPADNOSTI** Evropi

krepi **PODJETNOST**

podpira **DIGITALNO PREOBRAZBO** in **SOCIALNO VKLJUČENOST**

Erasmus+
Erasmus CMEPIUS

PO IZMENJAVI IMAJO MLADI

MED 2014 IN 2018 JE v tujino odšlo **več kot 2 MILIJONA** študentk in študentov ter zaposlenih

- več kot **70 %** bolj jasno svojo **POKLICNO POT**
- **80 %** se jih **ZAPOSILI** v 3 mesecih po zaključku študija
- **73 %** hitreje najde **PRVO ZAPOSILITEV**

stepping out of your comfort zone gives you a new perspective, puts you in front of new challenges and helps you gain life skills.

you become responsible for yourself, your bills, formalities and documents, the state of your house, or your fridge, or your laundry.

“Erasmus is not a year in your life, but your life in a year.”

you get a chance to interact with people from different backgrounds, which lets you form your own opinion on multiple subjects

Erasmus+ opens up your mind



97% say they get along better with people from other cultures

EUROPEAN VOLUNTARY SERVICE



93% say they appreciate the value of other cultures more

HIGHER EDUCATION



80% say they improved their intercultural awareness

ADULT EDUCATION



33% of Erasmus+ alumni have a life partner with a different nationality

HIGHER EDUCATION

Poleg predstavljenega razpisa sta odprta še:

- Razpis za Erasmus+ **kratkoročno mobilnost doktorskih študentov** z namenom študija in/ali prakse v študijskem letu 2025-26. Upravičeno obdobje izvedbe je 30. 6. 2026.
- Razpis Erasmus+ **za praktično usposabljanje 2025-26** – za vse 3 stopnje študija. Upravičeno obdobje izvedbe je 30. 9. 2026.

Kontaktne osebe

- Kontaktna oseba za študijske izmenjave na UL:
gospa Erika Bolčina: erika.bolcina@uni-lj.si
- Institucionalni koordinator: gospa Bibi Ovaska, Služba za mednarodno sodelovanje UL: student.office@uni-lj.si
- Oddelčni koordinator: profesor/ica, ki je na oddelku odgovoren/a za mednarodno sodelovanje (seznam na spletni strani FF):
<https://www.ff.uni-lj.si/studij/mednarodna-pisarna/oddelcni-koordinatorji-mednarodnih-aktivnosti>
- Fakultetni koordinator: Anja Golec, Mednarodna pisarna FF:
anja.golec@ff.uni-lj.si



UNIVERZA
V LJUBLJANI

FF

Filozofska
fakulteta

Erasmus študentska listina, kjer so zapisane pravice in dolžnosti študenta: [Erasmus charter](#)

[Pogosta vprašanja in odgovori:](#)

[Erasmus A Complete Guide](#)

[Erasmus odhodni študenti – študijska mobilnost video](#)

My life after Erasmus

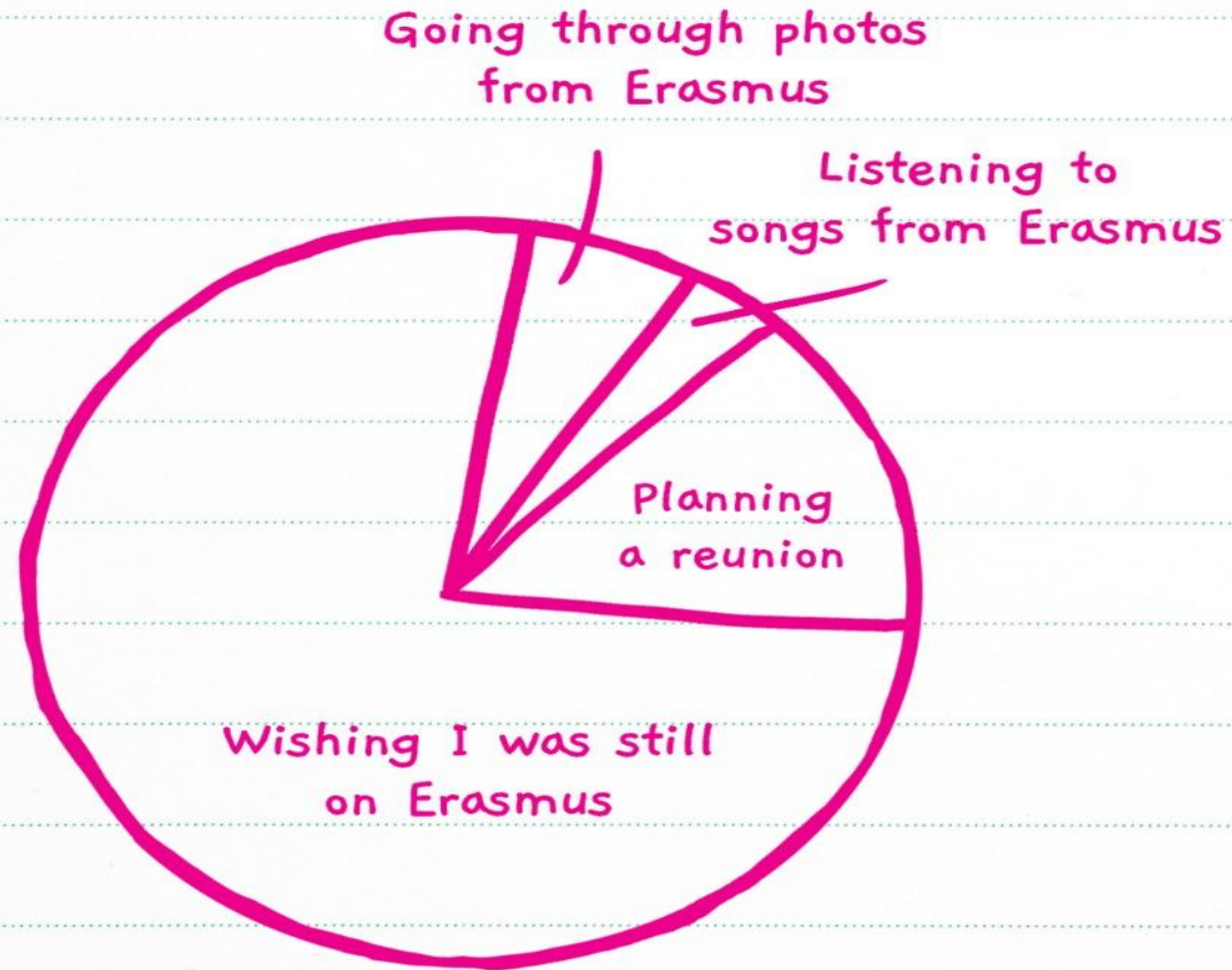



UNIVERZA
V LJUBLJANI

FF

Filozofska
fakulteta

Uspešen študij v tujini vam želi ekipa
Mednarodne pisarne FF in Službe za
Mednarodno sodelovanje UL!
Anja, Tjaša in Erika